

Designação do projeto	Extensão do Metro do Porto: Linha Rosa (Casa da Música – São Bento)
Código do projeto	POSEUR-01-1407-FC-000055
Objetivo principal	Aumentar a procura do sistema de metro, contribuir para a redução das emissões de gases poluentes e das alterações climáticas, promover o desenvolvimento económico local e a coesão social e territorial.
Região de intervenção	Município do Porto
Entidade beneficiária	Metro do Porto, S.A.
Data de aprovação	31-10-2019
Data de início	15-01-2018
Data de conclusão	31-12-2023
Custo total	218.658.606,76 EUR
Custo total elegível	178.727.440,01 EUR
Apoio financeiro da União Europeia	Fundo de Coesão 63.640.380,99 EUR
Apoio financeiro público nacional	Fundo Ambiental 155.018.225,77 EUR

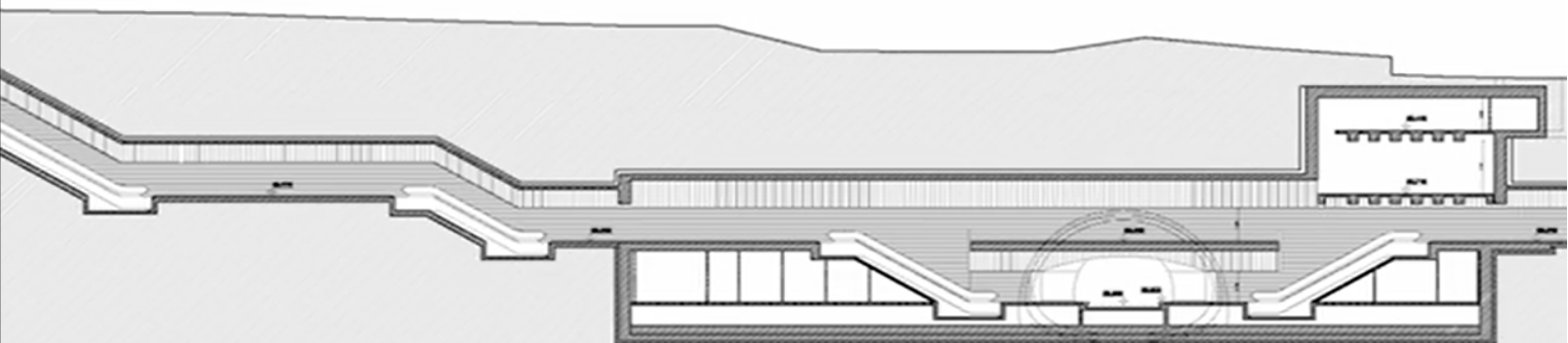

Descrição
Resultados a atingir

A Linha Rosa (G), com uma extensão de 3 km, dos quais 2,45 operacionais, e 4 estações subterrâneas (duas adjacentes às já existentes São Bento e Casa da Música), assegurará a ligação entre S. Bento e a Rotunda da Boavista. Desenvolve-se totalmente em túnel e via dupla. Melhorará o acesso às áreas centrais do Porto, zonas com importantes componentes empresariais, residenciais e de saúde, captando muitos passageiros ao transporte individual.

Prevê-se um acréscimo de procura estimado em mais de 30 milhões de passageiros quilómetro no primeiro ano completo de operação e uma redução da emissão de CO₂e de quase 1.500 toneladas no mesmo período (TIS, 2019).

